カテゴリ		朝食	ハーベステラス本山店店内 にて食事提供 【～20名まで】			団体宿泊棟、体育館 にて食事提供 【20名～150名】		
品名		朝食(和食)	カレー	ハンバーグ	ミックスフライ	カレー	カルビ丼	チキン南蛮丼
写真				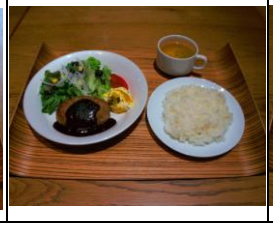				
販売価格（税込）		¥1,100	¥1,300					
食事内容	ライス	雑穀米　200g	白米　200g					
	具材	・ひじき 20g ・きんぴら 15g ・卵焼き 2切れ ・ソーセージ 2本 ・塩焼きさば 20g	・カレールー 200g ・唐揚げ 2個(60g) ・福神漬け 10g	・ハンバーグ 1個(120g) ・パンプキンサラダ 40g	・メンチカツ 1個(80g) ・白身魚フライ 1個(50g) ・ナポリタン 20g	・カレールー 200g ・唐揚げ 2個(60g) ・福神漬け 10g	・牛丼 125g ・きんぴらごぼう 10g	・チキン南蛮 140g ・きんぴらごぼう 10g
	サラダ	サラダ　25g	サラダ　25g トマト　1切れ			サラダ　25g		
	スープ	味噌汁　150ml	コンソメスープ　150ml					
オプション	ペットボトル水 500 ml	ペットボトル水　500ml　1本　¥100（税込）						
	オレンジジュースパック	トロピカーナ　250ml　1パック　¥150（税込）						
	セットドリンク	コーヒー（ホット、アイス）、紅茶（ホット、アイス）、オレンジジュース ￥210（税込）				×		
おかわり(大盛)	ライス	1人前 100g　¥110（税込）						
	具材	×	カレールー 1人前 100g ¥180	×	×	カレールー 1人前 100g ¥180	×	×